



MATEMATICAS CON NOTAS GUIADAS Y ALEKS

DLA 2021-2022

Calificaciones

	PORCENTAJE	
NOTAS GUIADAS (Proyecto)	20%	Para cada leccion, abra las notas guiadas y use Kami para completarlas mientras escucha el calentamiento, lección y el resumen. Antes de la tarea, se le pedira que entre sus notas pdf . Estas notas recibirán una calificación
ASIGNACIONES (Asignaciones)	40%	Después de completar la lección y tomar notas, <u>usará sus notas guiadas para completar las tareas (practica) de cada leccion.</u> <i>Calificado por Edgenuity.</i>
EXÁMENES INTERMEDIOS Y FINALES (Completación de ALEKs)	40%	<i>Completación de ALEKs determinará la calificación en exámenes.</i> Estas calificaciones serán agregados manualmente por su instructor de matematicas. <ul style="list-style-type: none">○ En el curso de S1, necesitan completar 25% a mitad del semestre y 50% al final.○ En el curso de S2, necesitan completar 75% a mitad del semestre y 100% al final.

$$20\% + 40\% + 40\% = \text{Total } 100\%$$

1. NOTAS GUIADAS

20% DE SU GRADO



Antes de comenzar con los calentamientos, las instrucciones y los resúmenes, **deben acceder a las notas guiadas** para cada lección.



Oprima o escanear el
QR code para como
encontrar notas
guiadas

Activity

Unit: Q1 Topics Math 1 S1

Lesson: Lesson 1 Quantitative Reasoning

Warm-Up

Instruction

Summary

Guided Notes Check Lesson 1 (20 % of grade)

Assignment

Lesson: Lesson 2 Introduction to Functions

Warm-Up

Instruction

Summary

Guided Notes Check Lesson 2 (20 % of grade)

Assignment

Lesson: Lesson 3 Function Notation

Warm-Up

Instruction

Summary

Guided Notes Check Lesson 3 (20 % of grade)

Assignment

Lesson: Lesson 4 Evaluating Functions

2. ALEKs

Examen Intermedio y Final

40% DE SU GRADO





Course Map

Q1 Midterm ALEKs Progress Check (40% of grade) +

	OCT 06	Q1 ALEKs Progress Check (40% of Grade) Please submit a screenshot of your ALEKs Progress or contact your math teacher with the information. At this time you should be 25% complete in the ALEKs program.	100% Your Time: 8m 58s
--	-----------	---	---------------------------

Intermedio y Final

FINAL EXAM ALEKs Progress Check (40% of grade)

	DEC 16	FINAL Assessment: Q2 ALEKs Progress Check (40% of Grade) Please submit a screenshot of your ALEKs Progress or contact your math teacher with the information. At this time you should be 50% complete in the ALEKs program.	
---	-----------	---	---

3. Reportes en ALEKs

Completacion

Información del Reporte



EJEMPLO
Reporte en
ALEKs



$$289 + 14 + 213 = 516 \text{ Temas}$$

Al final de Semestre 2

$$516 \text{ Temas} / 4 \text{ cuartos} = 129 \text{ temas por cuarto (10 Semanas)}$$

$$129 \times 2 = 258 \text{ temas por Semestre (20 semanas)}$$

IM1 S1

IM1 S2

Cuarto #1

→ 1a (10 semanas)
estudiante completa
129 temas (25%)

Cuarto #1

→ 1a (10 semana)
estudiante completa
387 temas (75%)

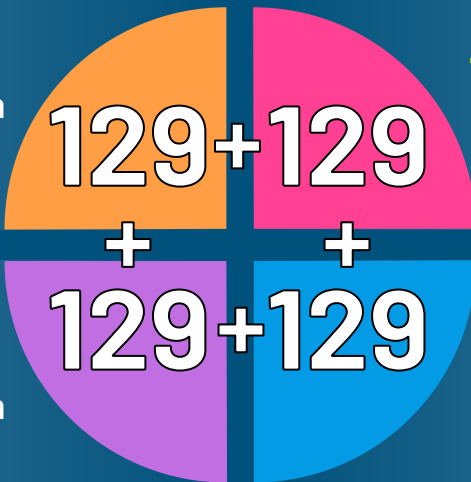

Cuarto #2

→ 2a (10 semanas)
estudiante completa
258 temas (50%)

Cuarto #2

→ 2a (10 semanas)
estudiante completa
todas 516 temas
(100%)

Total 4 Cuartos/2 Semestres = 516 Temas

Sample ALEKs Report

Student-

Jane Doe

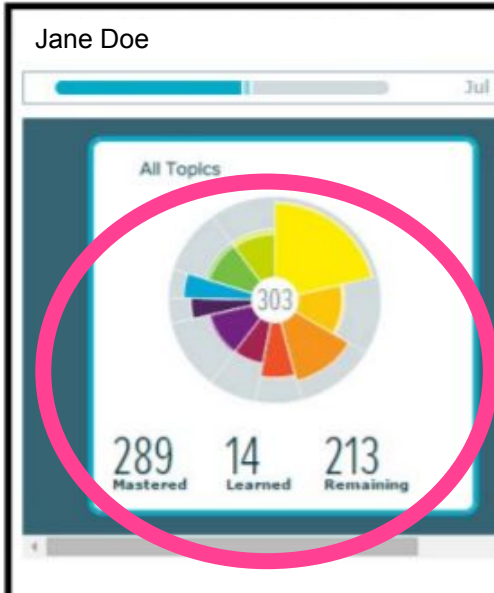

Mastered = Domino
Learned = Aprendio
Remaining = Restante

***Total # of temas = "Mastered"+"Learned"+"Remaining"

289

Mastered

14

Learned

213

Remaining

Mastered + Learned

Total # of Lessons

=

% Completo

Ejemplo:

$$\frac{(289+14)}{(289+14+213)} = \frac{303}{516} = 0.5872$$

= 58.7% Completo

4. Como calcular Exámenes Intermedio y Final

Usando el Progreso de ALEKs

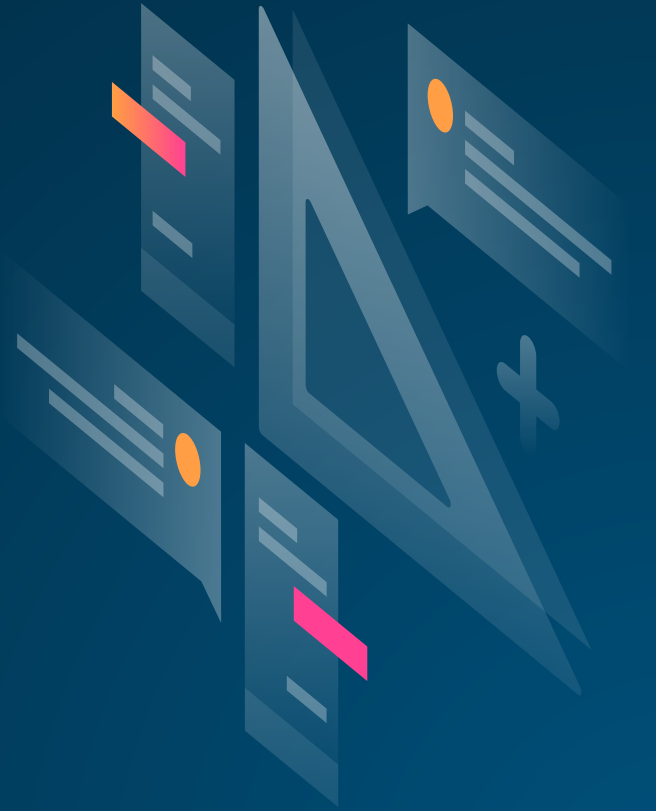

Ejemplo:

Suponer:

- 10 lecciones/temas Aprendidos
- 60 lecciones/temas Domino

De un total de 178 lecciones

Entonces,

$$\frac{70 \text{ (Aprendido + Domino)}}{178} = 39.3\%$$

Completo en ALEKs

Debe completar el **50%** al final de sus clases de S1.

Su calificación final de ALEKs será
 $39.3 / 50 = 78.6\%$

***Cuando alcance el 50% de finalización, la calificación se reemplazará con el 100%

$$50/50 = 100\%$$

[ALEKs Progress Video](#)